

INQUADRAMENTO PLANIMETRICO GENERALE - AREE DI CANTIERE SCALA 1:2000

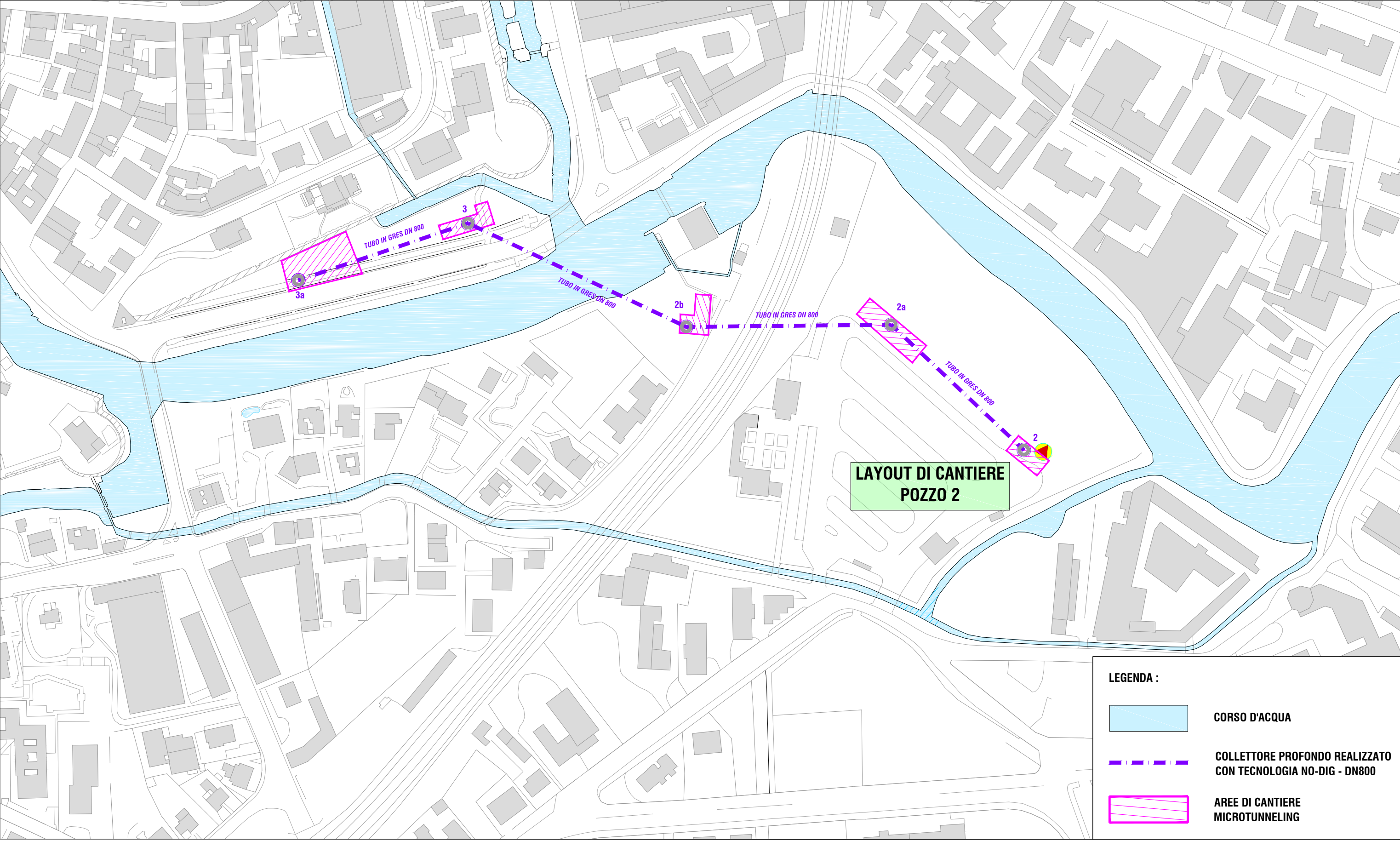

FOTOINSERIMENTO TRIDIMENSIONALE - POZZETTO DI ARRIVO 2



INQUADRAMENTO PLANIMETRICO AREA DI CANTIERE POZZETTO DI ARRIVO 2 - SCALA 1:200

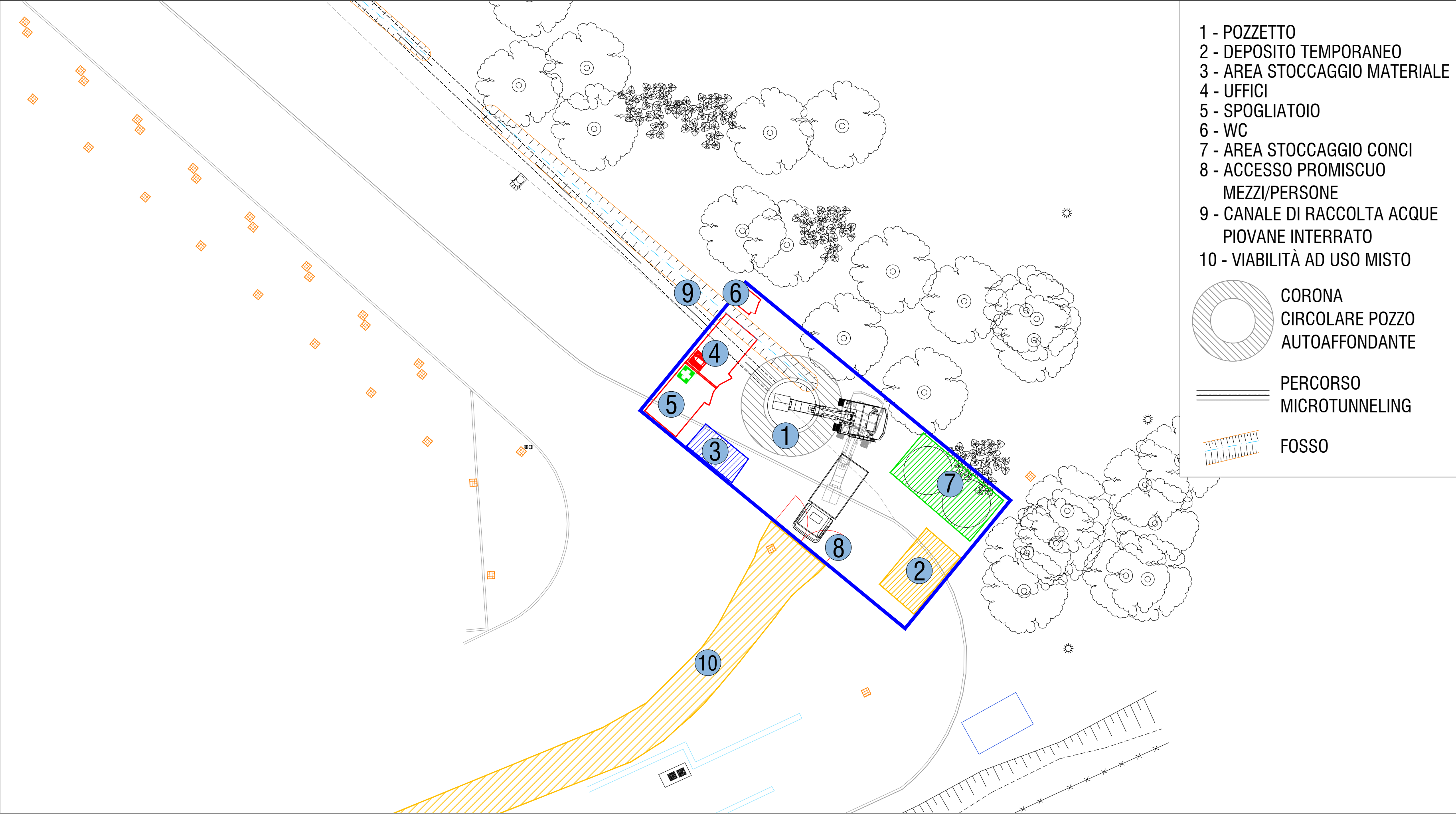

**NOTA:**  
DURANTE LA FASE DI CANTIERE SI PREVEDE L'INTERRAMENTO TEMPORANEO DEL FOSSO DI GUARDIA RIVESTENDOLO CON UN GEOTESSUTO E RIEMPIMENTO CON MISTO NATURALE DI CAVA TOUT-VENANT - A FINE INTERVENTO SI PROVVEDERA' AL RIPRISTINO DELLO STATO NATURALE DEI LUOGHI

ALTO TREVIGIANO SERVIZI S.r.l.  
MONTEBELLUNA



**REALIZZAZIONE DI FOGNATURA NERA IN ATTRAVERSAMENTO DEL FIUME SILE E DELLA LINEA FERROVIARIA TREVISO-UDINE A RIDOSSO DI PONTE DELLA GOBBA IN COMUNE DI TREVISO**

**PROGETTO DEFINITIVO-ESECUTIVO**

Tavola n.	A09.01	LAYOUT AREE DI CANTIERE - POZZO 2
-----------	--------	-----------------------------------

ALTO TREVIGIANO SERVIZI S.R.L.	PROGETTAZIONE	ing. Andrea Mazzetti - Enki s.r.l.
DIRETTORE - ing. Roberto Durigon via Schiavonesca Privata, 86 - 31044 Montebelluna (TV) Servizio Tecnico: UFFICIO NUOVE OPERE tel. 0423-29299 fax 0423-292929 info@altotrevigianoservizi.it		viale G.B. Lulli, 62 - 50144 Firenze T. 055.3547209 info@enki.it

Data:	Novembre 2021	Aggiornato:	00	Codice Piano d'Arredo:	-	Codice commessa:	-
-------	---------------	-------------	----	------------------------	---	------------------	---

QUESTO DOCUMENTO NON POTRA' ESSERE COPiato, RIPRODOTTO O PUBBLICATO, IN TUTTO O IN PARTE, SENZA IL CONSENSO SCRITTO DELLA SOCIETA' ATS S.R.L. (L. 22/04/41, N. 633 - art. 2575 e sagg. C.C.)